

Make Your Volvo More You

あなたのボルボを、「あなただけ」のボルボへ。

あなたのカーライフにスカンジナビアン・デザインの粋を表現する、ボルボ・クオリティを満ちた純正アクセサリが、あなただけのボルボを演出します。

ACCESSORIES for VOLVO 40series



Drive Recorder



01 ボルボ・ドライブレコーダー・アドバンス

大切な車を守る駐車モードを搭載し、当て逃げや車上荒らしなどの行為を見逃しません。また、フロントカメラ4K、リアカメラQHHDの高画質で映像を鮮明に録画することができます。

¥138,600

消費税抜本体価格 ¥126,000

※スマートデバイス連動タイプです。アプリ動作環境が必要です。購入前に必ずご確認ください。



02 ボルボ・ドライブレコーダー・360

フロント全方位カメラ+リアカメラ+駐車監視モードを搭載し、より広い範囲を録画することが可能です。

¥115,500

消費税抜本体価格 ¥105,000

※スマートデバイス連動タイプです。アプリ動作環境が必要です。購入前に必ずご確認ください。



03 ボルボ・ドライブレコーダー・スタンダード

解像度1920×1080画素のフルHDにCMOSイメージセンサーを適用し、前方/後方において昼夜間の映像を鮮明に録画することができます。

¥69,300

消費税抜本体価格 ¥63,000

※スマートデバイス連動タイプです。アプリ動作環境が必要です。購入前に必ずご確認ください。



04 ドラレコステッカー

ドライブレコーダーの装着をアピールするステッカー。VOLVOのロゴ入りのオリジナル品です。

¥924

消費税抜本体価格 ¥840

サイズ：W120mm × H25mm

*表示価格は、消費税を含む希望小売価格です。取付作業の必要なアクセサリに関しては、別途取付工賃が必要となります。*写真の仕様は、一部日本仕様と異なります。

Exterior



01 ドアノブプロテクトフィルム(クリア)

ドアノブ内側を爪や鍵などによるひっかき傷から保護します。(写真の点線部分に貼り付けるプロテクションフィルム)

¥4,950

消費税抜本体価格 ¥4,500

注意! 1台分(ドア4枚)には、2セット必要です。



02 ドアエッジモール

ウレタン製オリジナル・モール。ドアのオープン時に、ドアエッジに傷が付くのをしっかりとガードします。

XC40/EX40

¥6,050

消費税抜本体価格 ¥5,500

注意! 1台分(ドア4枚)には、2セット必要です。

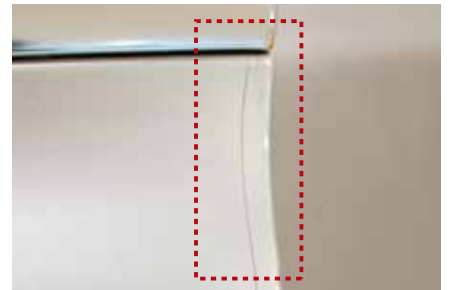

03 ドアエッジモール(クリア)

ドアのオープン時に、ドアエッジに傷が付くのをしっかりとガードします。(写真の点線部分に貼り付けるクリアタイプのプロテクションフィルム)

¥4,950

消費税抜本体価格 ¥4,500

注意! 1台分(ドア4枚)には、2セット必要です。



※写真はV90です。

04 サイドバイザー

スタイリッシュなフォルムラインにジャストマッチするスマートなデザイン。雨の日でも窓を少し開けて、こもった空気を車外へ排出することができます。

XC40/EX40

¥49,500

消費税抜本体価格 ¥45,000

4枚セット



05 ルーフスポイラー

空力性能を高めるルーフスポイラー。エアフローの最適化を図るとともに、車両後方の気流の乱れを軽減します。

XC40/EX40

¥63,800

消費税抜本体価格 ¥58,000



06 ランニングボード

高級感あふれるスタイリッシュなランニングボード。車両のパワフルな印象を引き立てながら、車両の乗り降りやルーフへの荷物の積載時に足を載せられる一体型のボードです。

XC40

¥199,650

消費税抜本体価格 ¥181,500

注意! 「マッドフラップ、フロント」と同時に装着することはできません。
注意! 電気自動車に装着することはできません。
注意! 許容重量は、片側300kgです。

*表示価格は、消費税を含む希望小売価格です。取付作業に必要なアクセサリに関しては、別途取付工賃が必要となります。*写真の仕様は、一部日本仕様と異なります。



07 マッドフラップ

タイヤがはね上げる泥や小石からボディを保護します。フロント用、リア用があります。

フロント
¥12,650

消費税抜本体価格 ¥11,500

リア
¥12,650

消費税抜本体価格 ¥11,500

左右 2枚セット



08 ライセンスプレートロックボルト

盗難防止用ロックボルトに、フラッグステッカーをセット。高いセキュリティと純正品ならではの美しさを提供します。

¥8,800

消費税抜本体価格 ¥8,000



09 ライセンスプレートフレーム

プレミアムな雰囲気高めるフロントライセンスプレート用フレーム。メッキ、ピアノブラック、パールホワイトからお選びいただけます。

フロント(メッキ/ピアノブラック/パールホワイト)
¥5,500

消費税抜本体価格 ¥5,000

*表示価格は、消費税を含む希望小売価格です。取付作業の必要なアクセサリーに関しては、別途取付工賃が必要となります。*写真の仕様は、一部日本仕様と異なります。

Wheel



XC40



01 5-Triple Open Spoke

サイズ：8.0×21インチ
タイヤサイズ：245/40R21

〈ダイヤモンドカット / ブラック〉

¥787,600 消費税抜本体価格 ¥716,000

オフセット：50.5mm



02 5-Double Spoke

サイズ：8.0×20インチ
タイヤサイズ：245/45R20

〈ダイヤモンドカット / マットブラック〉

¥737,000 消費税抜本体価格 ¥670,000

オフセット：50.5mm



03 5-Y Spoke

サイズ：7.5×19インチ
タイヤサイズ：235/50R19

〈ダイヤモンドカット / マットブラック〉

¥563,200 消費税抜本体価格 ¥512,000

オフセット：50.5mm



04 5-Spoke

サイズ：7.5×18インチ
タイヤサイズ：235/55R18

〈ダイヤモンドカット / ブラック〉

¥418,000 消費税抜本体価格 ¥380,000

オフセット：50.5mm



05 5-Spoke

サイズ：7.5×17インチ
タイヤサイズ：235/60R17

〈シルバー〉

¥356,400 消費税抜本体価格 ¥324,000

オフセット：50.5mm
プラグインハイブリッド車に装着することはできません。

*表示価格は、消費税を含む希望小売価格です。取付作業の必要なアクセサリーに関しては、別途取付工賃が必要となります。*写真の仕様は、一部日本仕様と異なります。

EX40 / C40



06 5-Spoke

サイズ フロント：8.0×20インチ
リア：9.0×20インチ
タイヤサイズ フロント：235/45R20
リア：255/40R20

〈ダイヤモンドカット/ブラック〉

¥671,000 消費税抜本体価格 ¥610,000

オフセット フロント：50.5mm / リア：58.5mm



07 5-Double Spoke

サイズ フロント：8.0×20インチ
リア：9.0×20インチ
タイヤサイズ フロント：235/45R20
リア：255/40R20

〈ダイヤモンドカット/ブラック〉

¥671,000 消費税抜本体価格 ¥610,000

オフセット フロント：50.5mm / リア：58.5mm



08 5-Double Spoke

サイズ フロント：7.5×19インチ
リア：8.5×19インチ
タイヤサイズ フロント：235/50R19
リア：255/45R19

〈ダイヤモンドカット/ブラック〉

¥563,200 消費税抜本体価格 ¥512,000

オフセット フロント：50.5mm / リア：56mm



09 5-Spoke

サイズ フロント：7.5×19インチ
リア：8.5×19インチ
タイヤサイズ フロント：235/50R19
リア：255/45R19

〈ダイヤモンドカット/ブラック〉

¥563,200 消費税抜本体価格 ¥512,000

オフセット フロント：50.5mm / リア：56mm

アルミホイールの価格は、4本の消費税を含む希望小売価格です。
また、アルミホイールの価格には取付工賃は含まれておりません。



10 ロックホイールボルト

アルミホイールの盗難を防止するホイールボルトです。

¥10,450 消費税抜本体価格 ¥9,500



11 ロックホイールボルト用プラスチックキャップ

プラスチックキャップは耐食性に優れ、ホイールにマッチした魅力的な外観を与えます。

テックグレーマット/シルバー/クロームメッキ

¥1,210 消費税抜本体価格 ¥1,100



ブラック



ダークグレー



シルバー



ホワイト

12 ハブキャップ

ボルボロゴ付ハブキャップ。
4個入り。

ホワイト/シルバー/ダークグレー/ブラック

¥6,930 消費税抜本体価格 ¥6,300

Interior



01 フロアトレーセット

トンネルマットを含む車室用フロアマット。ゴムのような印象を与えるプラスチック製です。縁部分が高くなっているため、インテリアを水や汚れから効果的に保護します。

| | |
|----------------|-----------------------------|
| XC40 | 5枚セット(フロント・リア各2枚、トンネルマット1枚) |
| ¥23,100 | 消費税抜本体価格 ¥21,000 |
| EX40/C40 | 5枚セット(フロント・リア各2枚、トンネルマット1枚) |
| ¥19,250 | 消費税抜本体価格 ¥17,500 |



02 サングラスホルダー

場所を取らずにサングラスを収納でき、使いたいときにサッと取り出せるのでとても便利です。

| | |
|----------------|------------------|
| チャコール | |
| ¥11,550 | 消費税抜本体価格 ¥10,500 |
| XC40/EX40 プロント | |
| ¥11,550 | 消費税抜本体価格 ¥10,500 |

注意! チルトアップ機構付電動パノラマ・ガラス・サンルーフ装着車には装着することはできません。



03 マイクロファイバークロス

マイクロファイバーのクリーニングクロスは、センターディスプレイ液晶画面の汚れを優しく落とします。ポリエステルで、傷つきやすい面に最適です。耐久性に優れた素材で、長期間使用できます。

| | |
|---------------|-----------------|
| ¥2,310 | 消費税抜本体価格 ¥2,100 |
|---------------|-----------------|



04 イルミネーション付き テールゲートスカッフプレート

エレガントで高級感あふれる印象をもたらす、イルミネーション付きステンレススチール製インレーを備えたラゲッジルームトリム。テールゲートが開いているときに最大で20分間点灯します。

| | |
|----------------|------------------|
| XC40/EX40 | |
| ¥63,800 | 消費税抜本体価格 ¥58,000 |
| C40 | |
| ¥75,900 | 消費税抜本体価格 ¥69,000 |



写真の点線部分に
貼り付けます。

05 センターディスプレイ プロテクションフィルム

光の映り込みを抑えつつ、高い透明度を実現したセンターディスプレイ保護フィルムです。自然に画面に吸着し視認性を向上させ、汚れや傷つきを防止します。

| | |
|---------------|-----------------|
| ¥3,960 | 消費税抜本体価格 ¥3,600 |
|---------------|-----------------|



06 デジタルルームミラー

後部カメラと連動し、ルームミラーに映像を表示します。必要に応じて通常のミラーとしても使用可能。また、後続車のライトの眩しさを抑え、夜間の運転を快適にします。

| | |
|-----------------|-------------------|
| ¥132,000 | 消費税抜本体価格 ¥120,000 |
|-----------------|-------------------|

07 ボルボ・オリジナルKAROマット



フロアマット(フロント): ウォームブラック

QUEST(クエスト) 静寂と断熱、抜群の重厚感

毛足が長くボリューム感があり、抜群の防音効果と断熱効果で、車内に静寂、快適な空間を提供します。



ウォーム
ブラック

| | |
|--------------------|------------------|
| フロアマット(リアセンターマット付) | |
| XC40 | |
| ¥78,100 | 消費税抜本体価格 ¥71,000 |

| | |
|--------------------|------------------|
| ラゲッジマット(ラゲッジマット1枚) | |
| XC40 | |
| ¥68,200 | 消費税抜本体価格 ¥62,000 |

注意! 電気自動車に装着することはできません。



フロアマット(フロント): ツイードブラック

KRONE(クローネ) 耐摩耗性に優れた上質の風格

天然ウールのようなしなやかな肌触りで特殊化学繊維の特長である実用性と耐久性に優れています。上品でシンプルなツイード調の織り柄は、ドライビング時、足の踏みしめ感でも高級さを感じていただけます。



ツイード
ブラック



ツイード
ボルドー

| | |
|--------------------|------------------|
| フロアマット(リアセンターマット付) | |
| XC40 | |
| ¥71,500 | 消費税抜本体価格 ¥65,000 |

| | |
|--------------------|------------------|
| ラゲッジマット(ラゲッジマット1枚) | |
| XC40 | |
| ¥62,150 | 消費税抜本体価格 ¥56,500 |

注意! 電気自動車に装着することはできません。

*表示価格は、消費税を含む希望小売価格です。取付作業の必要なアクセサリーに関しては、別途取付工賃が必要となります。*写真の仕様は、一部日本仕様と異なります。

Comfort



01 アロマコンフォート レザー・キット

天然の香りで快適なドライブを。専用アロマディフューザー & アロマオイル。自然植物から抽出された身体にも心にもやさしい香り。セーフティ・ドライブのために、リラックスできる環境を。

モダン・スカンジナビアン・テイストを演出する香り。
 〈アブソリュートリラックス〉〈スウェディッシュフォレスト〉
 〈ネイチャー〉※在庫限り
 〈SAKURA〉〈スウェディッシュラグジュアリー〉
 〈スウェディッシュブリーズ〉〈クリアティートリー〉

アロマコンフォートレザー・キット(ディフューザー×1, エッセンシャルオイル×1)
¥4,400 消費税抜本体価格 ¥4,000

エッセンシャルオイル(補充用)
¥1,980 消費税抜本体価格 ¥1,800

その日の気分に合わせて
 お選びいただけるよう、
 いくつかの香りを取り揃えて
 ございます。



absolute relax

アブソリュートリラックス
 気持ちをほぐしてくれる
 ようなやさしいラベン
 ダー系の香り

原料: カモミール、ラベンダー、スパイクラベンダー、
 ベルガモットなど



swedish forest

スウェディッシュフォレスト
 スウェーデンの森をコン
 セプトにした清々しい
 木々の香り

原料: トマト、ユーカリ、ヒノキ、ライム、
 ペパーミントなど



nature

ネイチャー ※在庫限り
 アウトドアシーンにおす
 ずめの、自然の清々しさ
 を感じるハーブ系の香り

原料: レモングラス、シトロネラ、ヒノキ、
 ペパーミントなど

sakura

サクラ
 美しさの中に繊細さを感
 じる、満開の桜のイメージ
 の香り



原料: ジャスミン、イランイラン、シソ、ゼラニウム、
 グレープフルーツなど

swedish luxury

スウェディッシュラグジュアリー
 スウェーデンの森と北欧
 デザインの上質を感じ
 させる香り

原料: サイプレス、ロザリナ、ネロリナ、ローレル、
 クロップなど



swedish breeze

スウェディッシュブリーズ
 体感的な涼しさをもたらす、
 清涼感あふれるミント系
 の香り

原料: ペパーミント、スペアミント、ユーカリ
 ブチゲレン



clear tea tree

クリアティートリー
 ティートリーのクリーンな空気
 に包まれる、清潔感と心地
 よさをそなえた穏やかな香り

原料: ティートリー、ユーカリ、カモミール、
 クロップ、ラバンティン etc



02 ネッククッション

首の形に合わせて形を変える低反発弾性
 フォームを布地のカバーで覆っています。頭部
 のぐらつきを抑え、休憩中やお休み中の乗員が
 快適に過ごせるようにします。

チャコール
¥11,550 消費税抜本体価格 ¥10,500

ブロンド
¥12,650 消費税抜本体価格 ¥11,500



03 ヘッドレストクッション

柔らかくて強い天然素材で通気性に優れている
 ため、気候に応じ、寒いときは暖かく、暑いとき
 はムレを防ぎます。カバーを簡単に外すことが
 できるので、クリーニングが容易です。

チャコール/ブロンド
¥11,550 消費税抜本体価格 ¥10,500



04 リアシート用ヘッドレストクッション

カバーの一部には、高品質のヌバック風リサイ
 クルマイクロファイバー生地を採用。簡単に
 取り外してお手入れできます。

チャコール/ブラウン
¥6,600 消費税抜本体価格 ¥6,000



Dog accessory



01 リアシートペットカバー(フルサイズ/ハーフサイズ)

大型犬、多頭の乗車が可能なフルサイズ、隣に飼い主が座れる小中型犬用のハーフサイズ。素材は高級感ある、汚れに強い合成皮革。飼い主とのアイコンタクトにも配慮され、メッシュ窓や底板クッション、乗降用フラップもあって、愛犬も快適、安心、便利です。

フルサイズ
¥55,000

消費税抜本体価格 ¥50,000

ハーフサイズ
¥38,500

消費税抜本体価格 ¥35,000

フルサイズには愛犬の乗降時にシートサイドを汚さず、キズを付けないためのフラップが左右に。メッシュ窓があるのでエアコンの風も通ります。



※写真はXO90です。

02 ドッグハーネス

ハーネスをシートベルトに装着して使用する愛犬用シートベルトです。万一の急停車時に、愛犬が前方に投げ出されてしまう危険を防ぎます。

¥23,100

Sサイズ(-15kg)
消費税抜本体価格 ¥21,000

¥24,200

Mサイズ(15-30kg)
消費税抜本体価格 ¥22,000

¥24,750

Lサイズ(30-55kg)
消費税抜本体価格 ¥22,500

¥23,100

XLサイズ(-60kg)
消費税抜本体価格 ¥21,000

*表示価格は、消費税を含む希望小売価格です。取付作業の必要なアクセサリーに関しては、別途取付工賃が必要となります。*写真の仕様は、一部日本仕様と異なります。

Protect



*写真はV90です。

01 ワンタッチ・フロント&サイドサンシェードセット (在庫限り)

サイドから入る日差しをカットする、取付けも簡単なワンタッチ・サンシェードと、サイドサンシェードのセットです。VOLVO ロゴ入り。

XC40/EX40
¥15,950

消費税抜本体価格 ¥14,500

C40
¥18,150

消費税抜本体価格 ¥16,500



02 UV & IRカットフィルム (在庫限り)

紫外線100%、赤外線99%カットの透明フィルム。開放感を損なわずに、夏の暑さを低減します。パノラマ・ガラス・ルーフに装着します。

C40
¥99,000 (工賃・税込)

*表示価格は、消費税を含む希望小売価格です。取付作業の必要なアクセサリに関しては、別途取付工賃が必要となります。*写真の仕様は、一部日本仕様と異なります。



03 スノーソックス

凍結路面や積雪路面を走行する際に最適な補助具です。軽量のハイテク繊維素材で出来ており、取り付け・取り外しが簡単です。コンパクトに収納できます。最高速度は50km/h。

¥17,600

消費税抜本体価格 ¥16,000

注意! 電気自動車はフロントタイヤのみ適用可能。
注意! 適応タイヤサイズをご確認ください。事前の装着確認が必要です。
注意! 雪または氷のない道路で使用しないでください。
凍結路面や積雪路面を長距離走行する場合には、スタッドレスタイヤの利用、ボルボ純正スノーチェーンの携行をおすすめします。



04 スノーチェーン

ジャッキアップなしで着脱可能なボルボ純正パーツの金属製タイヤチェーンです。最高速度は50km/h。

¥69,300

消費税抜本体価格 ¥63,000

注意! 適応タイヤサイズをご確認ください。事前の装着確認が必要です。
注意! 必ず駆動輪に取り付けてください。全輪駆動の電気自動車の場合は、後輪にスノーチェーンを取り付けてください。
注意! スノーチェーンは積雪道路での使用を目的としています。雪の無い道路では使用しないでください。



05 スペアタイヤ

スペアタイヤをフロア下の収納に入れておきます。この一体型の収納により、ラゲッジルームへの荷物の積み降ろしが簡単になります。最高速度は80km/h。

XC40

¥103,070

消費税抜本体価格 ¥93,700

注意! 電気自動車に装着することはできません。



06 アンダープロテクションプレート

悪路や起伏の激しい路面などの悪条件下で走行する際に、エンジン、オイルパン、ギヤボックスを衝撃から保護します。

XC40

¥82,500

消費税抜本体価格 ¥75,000

注意! 電気自動車に装着することはできません。



07 ボタンレスキー (Key Tag)

車両のロックを解除できるため、通常のリモートコントロールキーを持ち歩く必要はありません。小型で場所を取らず軽量で、スポーツを楽しむときにも携帯できます。

¥24,200

消費税抜本体価格 ¥22,000

*表示価格は、消費税を含む希望小売価格です。取付作業の必要なアクセサリに関しては、別途取付工賃が必要となります。*写真の仕様は、一部日本仕様と異なります。



Child seat



01 ベビーシート i-Size
(在庫限り)

身長が40～73cmで体重が13kgまで、生後約10か月までの新生児に対応。この後ろ向きベビーシートは、高くクッションのきいた両サイドと、深い形状により、お子様をしっかりと保護します。

¥73,920 消費税抜本体価格 ¥67,200

※ISOFIXベースを含みます。



02 回転式チャイルドシート i-Size
(在庫限り)

体重が18kg以下、身長40～105cm、新生児～4歳くらいまでのお子様用です。回転式なので乗せやすい。最新の安全基準R129をクリアした、角度も調整可能な次世代のチャイルドシートです。

¥127,050 消費税抜本体価格 ¥115,500



03 Volvo後ろ向きチャイルドシート

身長が61cm～115cmのお子様用です。ボルボでは、少なくとも4歳までは、後ろ向きに座っていただくことを推奨しています。お子様の快適な乗り心地に加え、安全性を提供します。

¥110,000 消費税抜本体価格 ¥100,000



04 Volvoブースターシート

身長が105cm～150cmのお子様用です。ヘッドレストをさまざまに設定できるため、チャイルドシートに快適に座って移動できます。背もたれは簡単に取り外すことができます。お子様の身長が138cm～150cmになったら、ブースタークッションを個別に使用することができます。

¥66,000 消費税抜本体価格 ¥60,000



05 キックガード

お子様のおもちゃのためのさまざまなポケットが付いた、実用的な泥除けです。お子様がチャイルドシートに座っている間に、車両のシートに汚れやしみがつくことを防止できます。

¥23,650 消費税抜本体価格 ¥21,500

ISOFIXチャイルドシートにも使用できます。

*表示価格は、消費税を含む希望小売価格です。取付作業の必要なアクセサリーに関しては、別途取付工賃が必要となります。*写真の仕様は、一部日本仕様と異なります。

Pack & Load



01 ロードライナー

インテリアと調和するようカラーコーディネートされた、スタイリッシュなプラスチック製保護マットが、汚れものなどの積載時に、砂や泥からラゲッジルームのフロアを守ります。

¥25,300

消費税抜本体価格 ¥23,000



02 リバーシブルラゲッジマット

片面が防水加工された起毛、片面がプラスチックのリバーシブル。リアシートを倒したときは、輸送時にリアシートのバックレストを保護するよう、簡単にマットを広げることができます。

¥38,500

消費税抜本体価格 ¥35,000



03 スチールガードネット

スチール製のガードネット。急ブレーキの際に、荷物が前席方向に飛び出すのを防ぎます。

XC40/EX40

¥73,700

消費税抜本体価格 ¥67,000



04 ラゲッジネット

ネットで簡単に荷物を固定できる優れたアイテム。

¥24,750

消費税抜本体価格 ¥22,500

*表示価格は、消費税を含む希望小売価格です。取付作業の必要なアクセサリーに関しては、別途取付工賃が必要となります。*写真の仕様は、一部日本仕様と異なります。



05 ロードキャリア(ウイングタイプ)

ボルボ・ロードキャリア・プログラムのベースとなるロードキャリア。空気抵抗及び風切り音を低減するウイングタイプ。安全、確実に固定し、かつ装着性に優れたアルミ製のエアロダイナミクスデザインです。

XC40/EX40

¥44,550

消費税抜本体価格 ¥40,500

C40

¥38,500

消費税抜本体価格 ¥35,000



〈アルミニウムタイプ〉

06 バイシクルホルダー〈正立式〉

フレームのダウンチューブと前後リムの3点で固定します。マウンテンバイク等のヘビーデューティな自転車に最適です。キーロック付。

¥25,300

消費税抜本体価格 ¥23,000

注意! 別途ロードキャリア(ウイングタイプ)が必要です。



※写真は6セット用です。

07 スキーホルダー〈アルミ・固定式タイプ〉

スキー板(またはスノーボード)積載用のタイプ。

4セット用

¥34,100

消費税抜本体価格 ¥31,000

6セット用

¥43,450

消費税抜本体価格 ¥39,500

注意! スキー及びビンディングのサイズや形状によっては記載のセット数積載することが出来ない場合があります。

注意! 別途ロードキャリア(ウイングタイプ)が必要です。



07 スキーホルダー〈アルミ・スライドレール付タイプ〉

車両の側面60cmまで引き出すことができるスライド式ホルダー。スキーホルダーがスライドするので、スキーの積み降ろしに便利です。

¥38,500

消費税抜本体価格 ¥35,000

注意! スキーのビンディングのサイズや形状によっては、写真のように下向きに積載出来ない場合があります。

注意! 別途ロードキャリア(ウイングタイプ)が必要です。



*表示価格は、消費税を含む希望小売価格です。取付作業の必要なアクセサリーに関しては、別途取付工賃が必要となります。*写真の仕様は、一部日本仕様と異なります。



08 ボルボ・オリジナル・ルーフボックス

ボルボが独自に設計したこのモダンなルーフボックスにはリサイクル材料が使用されています。空気力学に基づいた設計により燃料消費量および走行可能距離への影響を最小限に抑えます。

¥184,800 Travel 400 消費税抜本体価格 ¥168,000
¥254,100 Travel Premier 430 消費税抜本体価格 ¥231,000
¥179,300 Travel Active 500 消費税抜本体価格 ¥163,000

容量：400ℓ 積載重量：75kg 長さ：1,750mm 容量：430ℓ 積載重量：75kg 長さ：2,258mm 容量：500ℓ 積載重量：75kg 長さ：2,150mm
 注意！別途ロードキャリア（ウイングタイプ）が必要です。 注意！別途ロードキャリア（ウイングタイプ）が必要です。 注意！別途ロードキャリア（ウイングタイプ）が必要です。

注意！ルーフボックスおよびスキーホルダーをご購入の際は、積載されるスキーやスノーボードの寸法、形状を予めご確認いただくことをおすすめいたします。また、サンルーフ装備モデルについては、サンルーフご使用の際に積載物と干渉する場合がございます。

09 ロックキット

同じキーで開錠できるロック6個のセット。ご利用の積荷キャリアにその他のアクセサリーを追加したい場合に、便利なロックシステムです。

¥5,170 消費税抜本体価格 ¥4,700

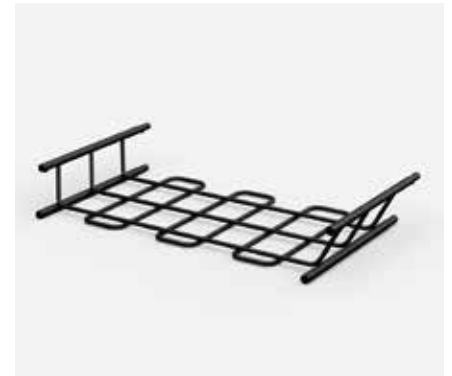

10 ルーフバスケット

さまざまな形状や大きさの機器に対応する、堅牢なロードバスケット。ロードバスケットは薄型で、積み込みやすいように側壁がくさび形になっています。バスケットの前面にはスポイラーが装備され、荷物の上をスムーズに空気が流れるようになっています。バスケットは積荷キャリアのT溝に簡単に取り付けることができます。

¥99,000 消費税抜本体価格 ¥90,000

ロックキット取付可 重量：13kg 最高速度130km/h

11 ルーフバスケット用エクステンション

積荷スペースを51cm拡大するロードバスケット用の堅牢なエクステンション。ロードバスケットと同じ形状で、積み込みやすいように側壁がくさび形になっている薄型タイプです。

¥44,550 消費税抜本体価格 ¥40,500

重量：4.5kg 最高速度130km/h



12 ルーフテント

ソフトシェル付きルーフトップテント。テントのスペースは2～3人用。平坦な床面とふかふかのマットレスで心地よく眠ることができます。角度をつけた壁のデザインにより天井高さ102cmの広々とした空間が生まれ、スペースも十分に確保されます。換気がしやすく、防虫ネットで虫の侵入も防ぎます。

XC40/EX40 **¥616,000** 消費税抜本体価格 ¥560,000

重量：58kg 最高速度130km/h



Coating



01 ボディ・コーティング Ultimate

3層の絡み合うガラス被膜により、耐久性がさらに向上しました。光沢、防汚性など、求められるすべてにおいて卓越した効果を発揮します。メンテナンスキットには環境配慮素材を採用しています。ホイール・コーティング、ヘッドライトコーティング付。

(施工証明書・メンテナンスキット付)

新車時施工価格 **¥267,300** (工賃・税込)



02 ボディ・コーティング Plus

2層の絡み合うガラス被膜を形成。ボディ・コーティングに求められる光沢、防汚性、耐久性を高いレベルで実現します。メンテナンスキットには環境配慮素材を採用しています。ホイール・コーティング、ヘッドライトコーティング付。

(施工証明書・メンテナンスキット付)

新車時施工価格 **¥201,300** (工賃・税込)



03 ボディ・コーティング スタンダード

2種類のガラス質成分の相乗効果による3層ハイブリッド皮膜で、深い艶に加え、撥水、防汚性能と皮膜耐久性を大幅に向上しました。ホイール・コーティング付。

(施工証明書・メンテナンスキット付)

新車時施工価格 **¥137,500** (工賃・税込)

Coating



VOLVO EX KEEPERは、塗装の上に透明なベールを纏ったような、「過剰(EXCESS)」と呼ぶほどの圧倒的な艶を作り出しました。車の塗装が持っている美しさを引き立てるだけでなく、コーティング自体が存在感を持つ、車史上初めての美しさです。

04 VOLVO EX KEEPER

VOLVO EX KEEPERは、汚れの密着を防ぐ独特な防汚能力を持ち、ホコリが降り積もっても塗装表面には密着せず、自然の雨が降れば元々持っている撥水力で弾かれた水と一緒にホコリなどの汚れが流れ落ち、まるで洗車をしたようにキレイになります。

(施工証明書・メンテナンスキット付)

新車時施工価格 **¥209,000** (工賃・税込)



ボルボ・プレミアム・ルーム・コーティングはSIAAマークを取得し、抗菌製品技術協議会の定める効果・安全性基準をクリアしています。抗菌性は国際基準ISO22196に準じて行われた試験の結果に基づいて判定されます。

05 ルーム・コーティング

本革を劣化(ひび・割れ)から守り、ファブリック素材も汚れがつきにくくなります。また、各種の実験によって安全性や防臭効果が実証されているので、快適で安心なドライブが楽しめます。

(施工証明書付)

新車時施工価格 **¥80,300** (工賃・税込)

ボルボ・プレミアム・ルーム・コーティングについて、詳しくは動画をご覧ください。



優れた撥水・撥油効果によりクリアな視界を確保し、雨の日も安全なドライビングが可能になります。

06 ウィンドーガラス・コーティング(単品)

新車時施工価格 **¥23,100** (工賃・税込)

※消費税/工賃込み

シリコンワイパーと同時装着をおすすめします。

06 シリコンワイパーブレード(単品)

¥18,150 消費税抜本体価格¥16,500

スノーブレードとしても使用可能

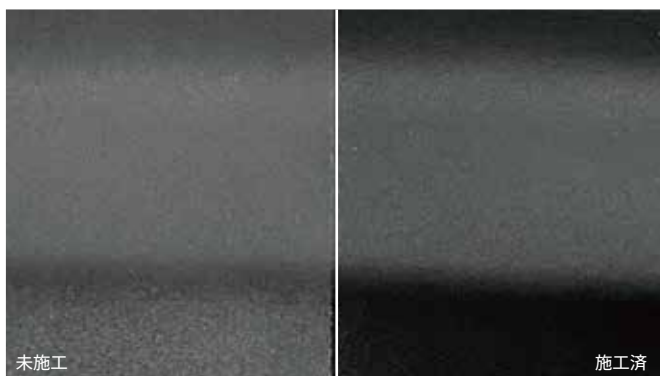

07 樹脂コーティング

黒さをより際立たせ、美しさを長期間守る未塗装樹脂パーツのコーティング。優れた耐白化性と防汚性で劣化や汚れから守ります。

新車時施工価格 **¥19,360** (工賃・税込)

PRICE LIST

| Page | Accessory | 対象車種 | Part No. | 部品価格 (税込) Price (¥) | 部品価格 (税抜) Price (¥) | VST | OP No. | IW | Notes | |
|--|---------------------------------------|--|----------|---------------------------|---------------------------|---------|--------|--------------|--|---|
| Drive Recorder | | | | | | | | | | |
| P1 | 01 ボルボドライブレコーダー・アドバンス | ALL | 30686907 | 138,600 | 126,000 | 25 | | ● | 【※1】 | |
| | 02 ボルボドライブレコーダー・360 | | 30686989 | 115,500 | 105,000 | 25 | | ● | | |
| | 03 ボルボドライブレコーダー・スタンダード | | 30686862 | 69,300 | 63,000 | 20 | | ● | | |
| | 04 ドラレコステッカー | | 30686956 | 924 | 840 | 1 | | ● | | |
| Exterior | | | | | | | | | | |
| P2 | 01 ドアノブプロテクトフィルム(クリア) | ALL | 30688826 | 4,950 | 4,500 | 3 | | ● | 注意! 1台分(ドア4枚)には、2セットが必要です。 | |
| | 02 ドアエッジモール | XC40/EX40 | | 6,050 | 5,500 | 2 | | ● | 注意! 1台分(ドア4枚)には、2セットが必要です。 | |
| | ホワイト | | 30688338 | | | | | | | |
| | ブラック | | 30688337 | | | | | | | |
| | 03 ドアエッジモール(クリア) | ALL | 30686865 | 4,950 | 4,500 | 2 | | ● | 注意! 1台分(ドア4枚)には、2セットが必要です。 | |
| | 04 サイドバイザー | XC40/EX40 | 30686714 | 49,500 | 45,000 | 4 | | ● | 4枚セット | |
| | 05 ルーフスポイラー | XC40/EX40 | 31659418 | 63,800 | 58,000 | 7 | 89133 | ● | 【※1】 | |
| | 06 ランニングボード | XC40 | 32147769 | 199,650 | 181,500 | 9 | 84136 | ● | 注意! 「マッドフラップ、フロント」と同時に装着することはできません。 注意! 電気自動車に装着することはできません。 注意! 許容重量は、片側300kgです。 【※1】 | |
| | P3 | 07 マッドフラップ | XC40 | | 12,650 | 11,500 | 2 | | ● | 左右2枚セット 【※1】 |
| | | フロント | | 32321854 | | | | 86320 | | |
| リア | | 32321857 | | | | | 86321 | | | |
| フロント | | EX40/C40 | | 32351551 | | | | 86320 | | |
| リア | | | 32321857 | | | | 86321 | | | |
| 08 ライセンスプレートロックボルト | | ALL | | | | 1 | | ● | | |
| 本体 | | | | | | | | | | |
| フラッグ | | | 30686804 | 8,800 | 8,000 | | | | | |
| 補修用ロゴステッカー | | | 30686805 | 1,980 | 1,800 | | | | | |
| 09 ライセンスプレートフレーム(フロント) | | ALL | | 5,500 | 5,000 | 1 | | ● | | |
| メッキ | | 30686896 | | | | | | | | |
| ピアノブラック | | 30687235 | | | | | | | | |
| パールホワイト | | 30687236 | | | | | | | | |
| Wheel アルミホイールの価格は、全て4本の価格です。また、表示価格にはタイヤおよび取付工賃は含まれておりません。 | | | | | | | | | | |
| Wheel Notes | | アルミホイールの推奨タイヤサイズ、工賃などについては、詳しくはお近くのボルボ・ディーラーにお問い合わせください。 アルミホイールにはセンターキャップが付属されておりません。 新しいホイールサイズに変更する場合は、新しいソフトウェアをダウンロードする必要があります。 21インチ P/N 32270070 20インチ 電気自動車：P/N 32373728 電気自動車を除く：P/N 32270069 19インチ 電気自動車：P/N 32373729 電気自動車を除く：P/N 32270068 18インチ P/N 32270067 17インチ P/N 32270066 | | | | | | | | |
| P4 | 01 5-Triple Open Spoke 8.0×21 W011 | タイヤサイズ 245/40R21 | XC40 | 31650010 | 787,600 | 716,000 | | | ● | 注意! 電気自動車に装着することはできません。 【※1】 |
| | ダイヤモンドカット/ブラック | | | | | | | | | |
| | 02 5-Double Spoke 8.0×20 920 | タイヤサイズ 245/45R20 | | 31471558 | 737,000 | 670,000 | | | | |
| | ダイヤモンドカット/マットブラック | | | | | | | | | |
| | 03 5-Y Spoke 7.5×19 | タイヤサイズ 235/50R19 | | 32327146 | 563,200 | 512,000 | | | | |
| ダイヤモンドカット/マットブラック | | | | | | | | | | |
| 04 5-Spoke 7.5×18 1076 | タイヤサイズ 235/55R18 | | 31680403 | 418,000 | 380,000 | | | | | |
| ダイヤモンドカット/ブラック | | | | | | | | | | |
| 05 5-Spoke 7.5×17 | タイヤサイズ 235/60R17 | | 31680565 | 356,400 | 324,000 | | | ● | 電気自動車およびプラグインハイブリッドには装着することはできません。 【※1】 | |
| シルバー | | | | | | | | | | |
| P5 | 06 5-Spoke フロント8.0×20、リア9.0×20 | タイヤサイズ フロント 235/45R20 | EX40/C40 | 32143629 | 671,000 | 610,000 | | | ● | 電気自動車用ホイールは、フロントとリアでホイール寸法が異なります。 【※1】 |
| | ダイヤモンドカット/ブラック | タイヤサイズ リア 255/40R20 | | 32143630 | | | | | | |
| | 07 5-Double Spoke フロント8.0×20、リア9.0×20 | タイヤサイズ フロント 235/45R20 | | 32243376 | | | | | | |
| | ダイヤモンドカット/ブラック | タイヤサイズ リア 255/40R20 | | 32134538 | | | | | | |
| | 08 5-Double Spoke フロント7.5×19、リア8.5×19 | タイヤサイズ フロント 235/50R19 | | 32143627 | 563,200 | 512,000 | | | | |
| | ダイヤモンドカット/ブラック | タイヤサイズ リア 255/45R19 | | 32143628 | | | | | | |
| | 09 5-Spoke フロント7.5×19、リア8.5×19 | タイヤサイズ フロント 235/50R19 | | 32243375 | | | | | | |
| | ダイヤモンドカット/ブラック | タイヤサイズ リア 255/45R19 | | 32134537 | | | | | | |
| | 10 ロックホイールボルト | ALL | 31439226 | 10,450 | 9,500 | 1 | 77141 | ● | 4個キット+キー 【※1】 | |
| | 11 ロックホイールボルト用プラスチックキャップ | ALL | | 1,210 | 1,100 | | | | 4個キット+ピンセット 【※1】 | |
| テックグレーマット | | 31664348 | | | | | | | | |
| シルバー | | 31664349 | | | | | | | | |
| クロムメッキ | | 31439229 | | | | | | | | |
| 12 ハブキャップ | ALL | | 6,930 | 6,300 | 1 | 77151 | ● | 4個入り 【※1】 | | |
| ブラック | | 32147649 | | | | | | | | |
| ダークグレー | | 31414935 | | | | | | | | |
| シルバー | | 31454233 | | | | | | | | |
| ホワイト | | 32270129 | | | | | | | | |

| Page | Accessory | 対象車種 | Part No. | 部品価格 (税込) (¥) | 部品価格 (税抜) (¥) | VST | OP No. | IW | Notes | | | | | | | | |
|----------|---|---|---|------------------|------------------|--------|--------|--------|--|-----------------|----------|-------|-------|--|--|--|------|
| Interior | | | | | | | | | | | | | | | | | |
| P6 | 01 フロアトレースセット チャコール(マイルドハイブリッド) チャコール(マイルドハイブリッド、助手席取付穴無し) チャコール(電気自動車) チャコール(電気自動車、助手席取付穴無し) | XC40 | 31470974 | 23,100 | 21,000 | 1 | 85532 | ● | TPE(熱可塑性エラストマー)製 5枚セット(フロント・リア各2枚、トンネルマット1枚) 製造週21年48週以降の車両は助手席取付穴無し 【※1】 | | | | | | | | |
| | | | 32357923 | | | | | | | | | | | | | | |
| | | EX40/C40 | 32345296 | 19,250 | 17,500 | | | | | | | | | | | | |
| | | | 32357815 | | | | | | | | | | | | | | |
| | 02 サンガラスホルダー チャコール ブロード | ALL | 31403479 | 11,550 | 10,500 | 2 | 88273 | ● | 注意! チルトアップ機構付電動パノラマ・ガラス・サンルーフ装着車には装着することはできません。 【※1】 | | | | | | | | |
| | | XC40/EX40 | 1281823 | | | | | | | | | | | | | | |
| | 03 マイクロファイバークロス | ALL | 32247204 | 2,310 | 2,100 | | | | | | | | | | | | |
| | 04 イルミネーション付きテールゲートスカッププレート | XC40/EX40 | 32353297 | 63,800 | 58,000 | 8 | 85535 | ● | 【※1】 | | | | | | | | |
| | | | C40 | 32353326 | 75,900 | | | | | 69,000 | | | | | | | |
| | 05 センターディスプレイプロテクションフィルム | ALL | 30687259 | 3,960 | 3,600 | 1 | | ● | | | | | | | | | |
| | 06 デジタルルームミラー | XC40/EX40 | 32368473 | 132,000 | 120,000 | 12 | | ● | 【※1】 | | | | | | | | |
| | | | C40 | | | | | | | 32368474 | | | | | | | |
| | 07 ボルボ・オリジナルKAROマット クローネ フロアマット(リアセンターマット付) クレスト フロアマット(リアセンターマット付) クローネ ラゲッジマット クレスト ラゲッジマット | XC40 | 30686720 | 71,500 | 65,000 | 1 | 85532 | ● | 注意! 電気自動車に装着することはできません。 | | | | | | | | |
| | | | 30686721 | 78,100 | 71,000 | | | | | | | | | | | | |
| 30686724 | | | 62,150 | 56,500 | | | | | | | | | | | | | |
| 30686725 | | | 68,200 | 62,000 | | | | | | | | | | | | | |
| | | | | | | | | | | | | | | | | | |
| Comfort | | | | | | | | | | | | | | | | | |
| P7 | 01 アロマコンフォート レザーキット アブソリュートリラックス スウェディッシュフォレスト ネイチャー(在庫限り) SAKURA スウェディッシュラグジュアリー スウェディッシュブリーズ クリアティートリー | ALL | 30686733 | 4,400 | 4,000 | | | | 【※2】 | | | | | | | | |
| | | | 30686734 | | | | | | | | | | | | | | |
| | | | 30686735 | | | | | | | | | | | | | | |
| | | | 30686736 | | | | | | | | | | | | | | |
| | | | 30686737 | | | | | | | | | | | | | | |
| | | | 30686740 | | | | | | | | | | | | | | |
| | | | 30686954 | | | | | | | | | | | | | | |
| | | | 補充用エッセンシャルオイル アブソリュートリラックス スウェディッシュフォレスト ネイチャー(在庫限り) SAKURA スウェディッシュラグジュアリー スウェディッシュブリーズ クリアティートリー | | | | | | | ALL | 30686741 | 1,980 | 1,800 | | | | 【※2】 |
| | | | | | | | | | | | 30688824 | | | | | | |
| | | | | | | | | | | | 30686742 | | | | | | |
| | | | | | | | | | | | 30686743 | | | | | | |
| | | | | | | | | | | | 30688825 | | | | | | |
| | 30686746 | | | | | | | | | | | | | | | | |
| | 02 ネットクッション チャコール ブロード | ALL | 31470559 | 11,550 | 10,500 | | | | ウール生地 【※1】 ヌバック生地 【※1】 | | | | | | | | |
| | | | 31470561 | 12,650 | 11,500 | | | | | | | | | | | | |
| | 03 ヘッドレストクッション チャコール チャコール ブロード | ALL | 31470560 | 11,550 | 10,500 | | | | ウール生地 【※1】 レザー 【※1】 レザー 【※1】 | | | | | | | | |
| | | | 31470565 | | | | | | | | | | | | | | |
| | | | 31470566 | | | | | | | | | | | | | | |
| | 04 リアシート用ヘッドレストクッション チャコール ブラウン | ALL | 32332725 | 6,600 | 6,000 | | | | 【※1】 | | | | | | | | |
| | | | 32332727 | 6,600 | 6,000 | | | | | | | | | | | | |
| | Dog accessory | | | | | | | | | | | | | | | | |
| | P8 | 01 リアシートペットカバー フルサイズ ハーフサイズ | ALL | 30686916 | 55,000 | 50,000 | | | | | | | | | | | |
| | | | | 30686917 | 38,500 | 35,000 | | | | | | | | | | | |
| | | 02 ドッグハーネス Sサイズ(-15kg) Mサイズ(15-30kg) Lサイズ(30-55kg) XLサイズ(-60kg) | ALL | 31470368 | 23,100 | 21,000 | | | | 手洗い洗濯可能 【※1】 | | | | | | | |
| 31470401 | | | | 24,200 | 22,000 | | | | | | | | | | | | |
| 31470402 | | | | 24,750 | 22,500 | | | | | | | | | | | | |
| 31470403 | | | | 23,100 | 21,000 | | | | | | | | | | | | |
| Protect | | | | | | | | | | | | | | | | | |
| P9 | 01 ワンタッチ・フロント&サイドサンシェードセット(在庫限り) | XC40/EX40 | 30686727 | 15,950 | 14,500 | | | | | | | | | | | | |
| | | | C40 | 30686992 | 18,150 | | | | | 16,500 | | | | | | | |
| | 02 UV & IRカットフィルム(在庫限り) | C40 | 30686983 | 99,000 | | | | ● 工賃込み | | | | | | | | | |
| P10 | 03 スノーソックス 235/60R17、235/55R18、235/50R19、 235/45R20、245/45R20、245/40R21 | ALL | 31373760 | 17,600 | 16,000 | | | | 最高速度50km/h 注意! 電気自動車はフロントタイヤのみ適用可能 注意! 適応タイヤサイズをご確認ください。事前の装着確認が必要です。 注意! 雪または氷のない道路で使用しないでください。 凍結路面や積雪路面を長距離走行する場合には、スタッドレスタイヤの利用、ボルボ純正スノーチェーンの携行をおすすめします。 【※1】 | | | | | | | | |
| | | | | | | | | | | | | | | | | | |
| | 04 スノーチェーン 電気自動車を除く 235/60R17、235/55R18 全車 235/50R19、235/45R20 | XC40 | 32207548 | 69,300 | 63,000 | | | | 最高速度50km/h以下 注意! 適応タイヤサイズをご確認ください。事前の装着確認が必要です。 注意! 必ず駆動輪に取り付けてください。全輪駆動の電気自動車の場合は、後輪にスノーチェーンを取り付けてください。 注意! スノーチェーンは積雪した道路での使用を目的としています。 雪の無い道路では使用しないでください。 【※1】 | | | | | | | | |
| ALL | | | 32207548 | 69,300 | 63,000 | | | | | | | | | | | | |

| Page | Accessory | 対象車種 | Part No. | 部品価格 (税込) Price (¥) | 部品価格 (税抜) Price (¥) | VST | OP No. | IW | Notes |
|-------------|---------------------------------|-----------|----------|---------------------------|---------------------------|-----|--------|----|--|
| Protect | | | | | | | | | |
| P10 | 05 スペアタイヤ | XC40 | | | | 1 | 89606 | ● | 注意! 電気自動車には装着することはできません。 最高速度80km/h以下 【※1】 |
| | 本体 | | 32294587 | 68,090 | 61,900 | | | | |
| | ジャッキ(ジャッキ非装着車用) | | 32271585 | 13,200 | 12,000 | | | | |
| | ツール | | 31381637 | 3,300 | 3,000 | | | | |
| | フォームブロック(ジャッキ 及び ツール用) | | 31680312 | 6,600 | 6,000 | | | | |
| | フォームブロック(下側) | | 32327145 | 6,600 | 6,000 | | | | |
| | スクリュー(上側) | | 31660620 | 2,640 | 2,400 | | | | |
| | スクリュー(下側) | 31660622 | 2,640 | 2,400 | | | | | |
| | 06 アンダープロテクションプレート | XC40 | 32147429 | 82,500 | 75,000 | 7 | 86311 | ● | 注意! 電気自動車には装着することはできません。 ※作業にはドリル(P/N 9814112)、リベットナット用工具 (P/N 9512782)が必要です。【※1】 |
| | 07 ボタンレスキー(Key Tag) | ALL | 32398431 | 24,200 | 22,000 | 3 | 36695 | ● | 別途ソフトウェアのダウンロードが必要です。【※1】 |
| Child seat | | | | | | | | | |
| P11 | 01 ベビーシート i-Size (在庫限り) | | | | | | | | 身長が40~73cmで体重が13kgまでの約10か月までの新生児に対応 |
| | 本体 | ALL | 32204908 | 50,820 | 46,200 | 2 | 85715 | ● | 【※1】 |
| | ISOFIXベース | ALL | 32204907 | 23,100 | 21,000 | | | | |
| | 02 回転式チャイルドシート i-Size (在庫限り) | ALL | 32367567 | 127,050 | 115,500 | 1 | 85728 | ● | 体重が18kg以下、身長40cm~105cm、新生児~4歳くらいまでの お子様用【※1】 |
| | 03 Volvo後ろ向きチャイルドシート | ALL | 32367242 | 110,000 | 100,000 | 1 | 85727 | ● | 身長61cm~115cmのお子様用 |
| | 04 Volvoブースターシート | ALL | 32367244 | 66,000 | 60,000 | 1 | 85715 | ● | 身長105cm~150cmのお子様用 |
| | 05 キックガード | ALL | 32367093 | 23,650 | 21,500 | 1 | 85751 | ● | ISOFIXチャイルドシートにも使用できます。【※1】 |
| | 01、02、03、04 はリアシートへの装着を推奨しています。 | | | | | | | | |
| Pack & Load | | | | | | | | | |
| P12 | 01 ロードライナー | ALL | 32332513 | 25,300 | 23,000 | 1 | 85526 | ● | 【※1】 |
| | 02 リバーシブルラゲッジマット | ALL | 32347041 | 38,500 | 35,000 | 1 | 85526 | ● | チャコール 【※1】 |
| | 03 スチールガードネット | XC40/EX40 | 32261313 | 73,700 | 67,000 | 3 | 88050 | ● | 【※1】 |
| | 04 ラゲッジネット | ALL | 32332901 | 24,750 | 22,500 | | | | 【※1】 |
| P13 | 05 ロードキャリア(ウイングタイプ) | | | | | | | | ● ロックキット取付可 最大積載量75kg(キャリアの重量含む) 【※1】 |
| | | XC40/EX40 | 32351093 | 44,550 | 40,500 | 2 | 89141 | | |
| | | C40 | 32147907 | 38,500 | 35,000 | | 89142 | | |
| | 06 バイシクルホルダー 正立式 アルミニウムタイプ | ALL | 31664408 | 25,300 | 23,000 | 1 | 89176 | ● | ロックキット取付可 【※1】 アクセサリ重量: 4.2kg 積載重量: 20kg 寸法: 長さ1,450mm、幅320mm 注意! 適応のダウンチューブ外径: 22-80mm(精肉フレーム80-100mm) |
| | 07 スキーホルダー アルミ固定式タイプ | ALL | | | | | 89167 | ● | ロックキット取付可 注意! スキー及びビンディングのサイズや形状によっては記載のセット数 積載することができない場合があります。【※1】 |
| | 4セット用 | | 31650225 | 34,100 | 31,000 | 2 | | | 積載可能幅 約500mm アクセサリ重量: 3.8kg |
| | 6セット用 | | 31650229 | 43,450 | 39,500 | 2 | | | 積載可能幅 約750mm アクセサリ重量: 4.8kg |
| | アルミスライドレール付タイプ | | 32296337 | 38,500 | 35,000 | 2 | 89168 | | 積載可能幅 約600mm アクセサリ重量: 5.4kg |
| P14 | 08 ボルボ・オリジナルルーフボックス | ALL | | | | | 89175 | | ● ロックキット取付可 【※1】 |
| | Travel 400 | | 32296424 | 184,800 | 168,000 | | | | アクセサリ重量: 19kg 容量: 400ℓ 積載重量: 75kg 【※1】 |
| | Travel Premier 430 | | 32399282 | 254,100 | 231,000 | | | | アクセサリ重量: 31kg 容量: 430ℓ 積載重量: 最大69kg (車両のルーフ最大積載量により異なります) 【※1】 |
| | ネット | | 31650195 | 19,250 | 17,500 | | | | BOX用、荷物固定用のネット 【※1】 |
| | Travel Active 500 | | 32296427 | 179,300 | 163,000 | | | | アクセサリ重量: 23 kg 容量: 500ℓ 積載重量: 75kg 【※1】 |
| | 09 ロックキット | ALL | 32147044 | 5,170 | 4,700 | 1 | 89183 | ● | ロック6個入り、ロックシリンダーにNのマークがあるアクセサリが対象 【※1】 |
| | 10 ルーフバスケット | ALL | 32394747 | 99,000 | 90,000 | | 89174 | ● | ロックキット取付可 アクセサリ重量: 13kg 最高速度130km/h |
| | 11 ルーフバスケット用エクステンション | ALL | 32394798 | 44,550 | 40,500 | | | ● | アクセサリ重量: 4.5kg 最高速度130km/h |
| | 12 ルーフテント | XC40/EX40 | 32394746 | 616,000 | 560,000 | | 89193 | ● | ロックキット取付可 アクセサリ重量: 58kg 最高速度130km/h |

06~12は、別途ロードキャリア(ウイングタイプ)が必要です。

| Page | Accessory | 対象車種 | Part No. | 部品価格 (税込) Price (¥) | 部品価格 (税抜) Price (¥) | VST | OP No. | IW | Notes |
|---------|--|------|----------|---------------------------|---------------------------|-----|--------|----|--------------------------------------|
| Coating | | | | | | | | | |
| P15 | 01 ボディ・コーティング Ultimate | ALL | 30686994 | 267,300 | | | | | ● ※消費税/工賃込み 【※2】 |
| | 02 ボディ・コーティング Plus | | 30686993 | 201,300 | | | | | |
| | 03 ボディ・コーティング スタンダード | | 30686972 | 137,500 | | | | | |
| P16 | 04 VOLVO EX KEEPER | | 30687267 | 209,000 | | | | | ※消費税/工賃込み シリコンワイパーと同時装着をおすすめします。【※2】 |
| | 05 ルーム・コーティング | | 30686759 | 80,300 | | | | | |
| | 06 ウィンドーガラス・コーティング(単品) シリコンワイパーブレード(単品) | | 30686988 | 23,100 | | | | | |
| | | | 30686904 | 18,150 | 16,500 | 1 | | | |
| | 07 樹脂コーティング | | 30686965 | 19,360 | | | | | |
| | ホイール・コーティング | | 30686971 | 18,150 | | | | | ※消費税/工賃込み 【※2】 |

お客様へ〈ご注意〉必ずお読みください。

本カタログの「注意!」の場合は、取付けや取扱いに関する一般的な注意を記してあります。

1. ボルボ・40シリーズアクセサリカタログ(以下、本カタログと略す)に記載してあるアクセサリ(以下、製品と略す)およびその説明は、一般的な使用状況並びに取扱いを想定したものです。従って、お車並びに製品の使用場所、使用環境、取扱い方法等によって大きく異なる場合もありますので、製品の取付け取扱いには、十分ご注意ください。2. 製品によっては取付けに際して専門知識、技術資格並びに特殊工具を必要とするものが多々あります。それらの製品の取付け方法を誤りますと事故や人体への危険がおよぶ場合があります。従って、それらの製品の取付け作業はボルボ・カー・ジャパンが指定したボルボ・ディーラーのサービス工場で行ってください。当該製品については、PRICE LIST(価格表)に記載(IW)されております。3. 本カタログに記載してある製品はディーラー・オプションです。本カタログにはメーカー・オプション、オプション・パッケージおよび標準装備品と重複する製品も記載されておりますが、これらオプション並びに標準装備品についてはホームページをご覧ください。なお、製品の装着は、年式、モデル、グレード等により取付けできない場合、または、取付けキット等が必要な場合があります。また2品目以上の製品を併用(同時に)装着できないこともありますので、ご注文に際してはボルボ・ディーラーに必ずお確かめください。4. 本カタログでは、お車への製品の取付けの目安として、モデル、グレード等の表示に一部略語を使用しています。ご注文に際してはお車への装着可否について必ず、ボルボ・ディーラーへお確かめください。5. 製品の仕様、価格、デザイン等は予告なしに変更される場合があります。また、掲載写真の製品のデザイン、色調も実際のものとなる場合があります。6. ご注文の製品が在庫切れの際は、取り寄せまでに多少期間を要します。また、生産中止あるいはその他の理由で予告なく販売できなくなる場合もあります。あらかじめご承知おきください。7. ご購入された製品には、取付け日より起算して1年間のパーツ保証が付いており、材質上もしくは製造上の理由により不具合が生じた場合に適用されます。また、ボルボ・ディーラーで新車時(初度登録日から1ヶ月以内、走行距離1,500km以内のどちらか先に到達する前)に販売/装着したNotes欄に【※1】と記載があるアクセサリに限り、初度登録から3年間に限り、特別にパーツ保証が適用されます。なお、この保証の適用は製品の取付け作業がボルボ・カー・ジャパンが指定したボルボ・ディーラーにて実施されたことが条件となります。Notes欄に【※2】と記載があるアクセサリは保証対象外のアクセサリです。8. 本カタログに記載の車両およびアクセサリは、日本仕様と異なる場合があります。なお、製品の適応は、原則として最新のモデルの日本仕様車(右ハンドル・AT)を対象としています。上記および本カタログに記載の内容について、詳しくはお近くのボルボ・ディーラーにお問い合わせください。

●表示の価格は、希望小売価格です。また取付工賃は、参考取付工賃です。ボルボ・ディーラーによって各価格は異なる場合がございます。

●PRICE LISTの部品価格(税込、税抜)には工賃は含まれておりません。またVSTは標準取付時間を表しております。

●製品によっては、別途塗装費が必要な場合がございます。

●写真の仕様は、日本仕様と異なる場合があります。

●本カタログの内容は、2025年2月現在のものであり、予告なく変更される場合がございます。

●詳細およびご注文は、お近くのボルボ・ディーラーへお問い合わせください。

MY25.202502-4